

FALA! Intersindical

Intersindical dos Profissionais de Nível Médio e Universitário da Diamante Energia
 SENGE-SC - SAESC - SINTEC-SC - SINDECON-SC - SINCÓPOLIS-SC

BENEFÍCIOS DO ACT 2024/2026

Conforme previsto no Acordo Coletivo de Trabalho 2024/2026, será aplicado sobre as cláusulas financeiras o índice do IPCA de 4,68%, a partir de 1º de novembro de 2025. O vale-refeição foi reajustado em 5% a partir de 01/11/2025, passando ao valor facial de R\$ 95,45 e R\$ 2.100,00 por mês, contemplando também todos os vales extras de 30 de novembro e 20 de dezembro de 2025 e de 20 de fevereiro de 2026. Ficam mantidos os demais benefícios e direitos previstos e acordados no ACT 2024/2026.

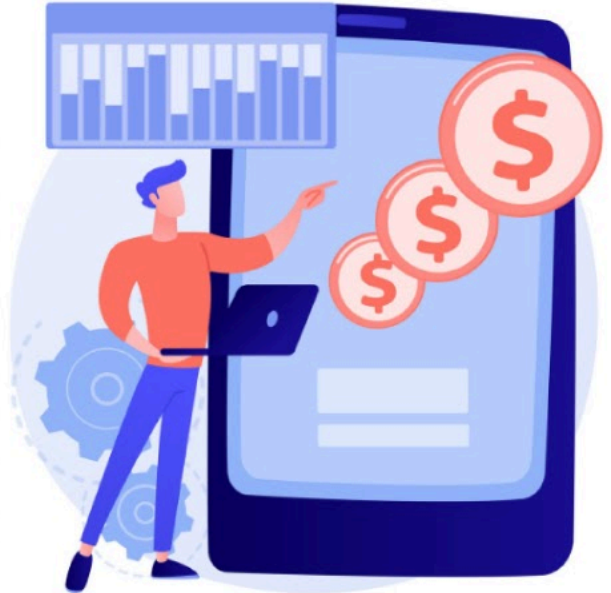

CONTRIBUIÇÃO ASSISTENCIAL 2025

Conforme previsão da cláusula 35ª do Acordo Coletivo de Trabalho 2024/2026, comunicamos que o prazo legal para aqueles que optarem pela oposição ao desconto, em parcela única, da Contribuição Assistencial de 2% (dois por cento) sobre o salário-base do empregado, será de 20 (vinte) dias a partir deste comunicado.

Os associados estarão isentos dessa contribuição, em razão do princípio do associativismo classista. Ressaltamos que a contribuição visa fazer frente as despesas e contribuir para a sustentação financeira dos sindicatos, garantindo as condições mínimas de atendimento a todos os nossos representados, beneficiados pelos acordos coletivos de trabalho, sejam associados ou não.

Contamos com o bom senso e a colaboração de todos, para que possamos, juntos, dar continuidade ao trabalho de buscar sempre o melhor para os nossos representados.

**INTERSINDICAL NA REPRESENTAÇÃO LEGAL DAS SUAS CATEGORIAS
 E NA DEFESA DE TODOS OS EMPREGADOS DA DIAMANTE ENERGIA**

FILIE-SE AO SINDICATO DE SUA CATEGORIA

SENGE-SC | SAESC | SINTEC-SC | SINDECON-SC | SINCÓPOLIS-SC